

**Superb Cruise ! Genting Dream**  
สิงคโปร์-มะละกา-สิงคโปร์ 3 วัน 2 คืน  
โดยสายการบิน LION AIR (SL)



**รวม • ครีบกอล์ฟสนามบิน-ท่าเรือ**  
• **ตั๋วเครื่องบิน-เรือเฟอร์รี่-ทัวร์สิงคโปร์**      **ไม่รวมภาษีท่าเรือ ค่า่านละ 1,900.-**  
**ชำระพร้อมค่าทัวร์**

**ความพิเศษของรายการ**

- ◆ รวมตั๋วเครื่องบินไป/กลับแล้ว นำหนักกระเป๋า 20 กก. (ไม่รวมอาหาร)
- ◆ รถตู้รับ/ส่งสนามบิน -ท่าเรือ - CITY TOUR SINGAPORE
- ◆ มีกอล์ฟกอล์ฟและหัวหน้าทัวร์ดูแลอำนวยความสะดวก ◆ รวมประกันภัยการเดินทาง



## โปรดดูราคาและไฟล์บินที่ตารางมาย้ายรายการเท่านั้น!!

**ราคานี้ไม่รวม ค่าภาษีท่าเรือ 1,900 บาทต่อท่าน ค่ารถพร้อมตัวนำ**

**และไม่รวมค่าทิป (GRATUITY ON BOARD) SGD 21 ต่อคนต่อคืน สำหรับห้อง Inside, Oceanview, Balcony และ SGD 26 ต่อคนต่อคืน สำหรับห้อง Suite หรือสวีทขึ้นไป**

### ฟรีเชดเดินทาง :

**19-21 ก.พ.63**  
**เรือออก 23.59**

**4-6 มี.ค 63**  
**เรือออก 23.59**

**\*\* กรุ๊ปที่เรือออก 23.59 ทางบริษัทมีรถพาท่านไปที่ชามมารีน่าเบย์เซนเตอร์:หว่างรอเช็ดอินตอน 19.00 \*\*\***

**วันแรก      กรุงเทพฯ - สิงคโปร์ - (ท่าเรือ มารีน่า เบย์ ตรูสเซนเตอร์ )**

- 04.30 น.**    คณะพร้อมกันที่สนามบินดอนเมือง **ประตู 7** อาคารผู้โดยสารขาออก สายการบิน **Thai Lion Air** โดยมีเจ้าหน้าที่ของบริษัทฯคอยต้อนรับและอำนวยความสะดวกในการเช็ทเอกสารและสัมภาระ
- 07.40 น.**    เห็นฟ้าสู่ สิงคโปร์ โดยสายการบิน **Thai Lion Air** เที่ยวบินที่ **SL100**
- 11.20 น.**    เดินทางถึง สนามบินชางเกี ประเทศสิงคโปร์ ผ่านพิธีการตรวจคนเข้าเมือง จากนั้นนำท่านเดินทางเข้าสู่ตัวเมืองสิงคโปร์ที่มีการจัดพื้เมืองอย่างเป็นระเบียบเรียบร้อยและสะอาดสะอ้านจนหลายๆ ท่านต้องทึ่ง **(เวลาที่ห้องที่เร็วกว่าประเทศไทย 1 ชั่วโมง)**

**เที่ยง      \*\*อิสระ:อาหารที่สนามบิน CHANGI ตามอัธยาศัย\*\***

**นำคณะเดินทางสู่ท่าเรือ MARINA BAY CRUISE CENTER**  
**61 Marina Coastal Drive, สิงคโปร์ 018947**

**16.00/19.00 น.    นำคณะท่าน REGISTER ณ. ท่าเรือ Marina Bay Cruise Center**      จากนั้นนำท่าน  
 เช็ดอินขึ้นเรือสำราญ **Genting Dream** เรือสำราญในตระกูลของ **Dream Cruise** สร้างขึ้น





และนำลงทะเบียนใน ปี 2016 มีความปลอดภัยถึง 150,659 คน มีความสูงถึง 19 ชั้นและจุดฟูโดยสารทั้งหมด 3,352 คนและลูกเรืออีก 2,016 คน มีจำนวนห้องพักรวมทั้งหมด 1,674 ห้องและ ห้องพักรับแบบสวีท 142 ห้อง เพื่อให้ตอบสนองความต้องการของลูกค้ายิ่งขึ้นในทุกๆระดับนอกจากความใหญ่และความจุแบบवल้งการแล้ว ยังมาพร้อมกับความบันเทิงและร้านอาหารมากมายให้คุณได้ลิ้มลองแบบฉบับไม่วันเลยก็เดี๋ย

**\*\*\* ก่อนเวลาเรือสำราญออกจากท่าขอมเซียงทุกท่าร่วมกิจกรรมซ้อมจุดรวมพลกรณีฉุกเฉิน 'Muster Drill' ซึ่งเป็นหนึ่งในกฎการเดินเรือสากลโดยเมื่อมีประกาศจากทางเรือให้ทุกท่านไปยังจุดรวมพลตามที่กำหนดในวันบัตรขึ้นเรือ (SeaPass) ของท่าน\*\*\***

**เย็น** รับประทานอาหารเย็น ณ ห้องอาหารหลัก จากที่โชว์อยู่บนบัตร Cruise Card ของท่าน หรือเลือกรับประทานที่ห้องอาหาร บุฟเฟ่ต์ นานาชาติ ได้ตามอัธยาศัย หลังจากนั้นชมการแสดงที่ห้องโชว์หลัก (ท่านที่ชมโชว์จะต้องทำการจองรอบได้ที่ Box Office ซึ่งตั้งอยู่ที่ชั้น Lobby ชั้น 6) และดนตรีสดตามบาร์ต่างๆทั่วทั้งสำราญ และพักผ่อนตามอัธยาศัย

**\*\*\* Casino จะเริ่มให้บริการหลัง 24.00 น. ของวันที่ทำการ CHECK IN \*\*\***

**ตาสีเน่ บนเรือสำราญ ให้บริการหลังจากเรือออกเดินทาง และจะหยุดให้บริการเมื่อเรือจอด**

\*ท่านสามารถรับประทานอาหารอย่างอิสระได้ตาม ห้องอาหารที่เรือเตรียมไว้ให้ ดังนี้\*

* ห้องอาหาร The Lido	ห้องอาหารแบบ Buffet ซึ่งตั้งอยู่ บนชั้น 16 ของเรือสำราญ
** ห้องอาหาร Dream Dining (walk-in open seating)	ห้องอาหารแบบ A La Cart นานาชาติ ซึ่งตั้งอยู่ที่ชั้น 7 และ ชั้น 8 ของเรือ

**\*\*\* ชมการแสดงโชว์ที่ห้องโชว์หลักชั้น 7 ซึ่งจะโชว์สองรอบด้วยกันคือ 20.00 น. และ 22.00 น. \*\*\***

**21.00/23.59 น. \*\*\*\*\* เรือออกเดินทางสู่ท่าหน้าสำกร มุ่งสู่ประเทศมาเลเซีย \*\*\*\*\***

**วันที่สอง ท่าเรือ มะละกา ประเทศ มาเลเซีย**

**07.30-09.00 น. รับประทานอาหารเช้า ณ ห้องอาหารของเรือสำราญ**  
 กิจกรรมต่างๆของเรือ ตามอัธยาศัย (กิจกรรมตามที่ระบุในรายการ NAVIGATOR)

**10.00 น. เรือจอดเทียบท่า PORT DICKSON ประเทศมาเลเซีย**



สำหรับท่านที่ทำการจองทัวร์บนฝั่งกับทางเรือ พนักงานจะแจ้งเวลาออกจากเรือและสถานที่นัดพบบนเรือ ส่วนท่านที่สะดวกเดินทางท่องเที่ยวเองสามารถ ลงจากเรือหลังเวลาเรือจอด 1 ชั่วโมง ณ บริเวณท่าเรือ พอร์ตเดอลังจะมีบริการ แท็กซี่ จากท่าเรือเข้าไปในตัวเมืองอีกด้วย ท่านใดที่ไม่ลงจากเรือสามารถสนุกกับกิจกรรมต่างๆที่ท่าเรือเตรียมไว้ให้ตลอดทั้งวันโดยสามารถดูได้จาก Dream Daily ตารางกิจกรรมที่ท่านจะได้รับในแต่ละวันที่ห้องพักของท่าน

## กิจกรรมและความสนุกบนเรือ GENTING DREAM

**OPTIONAL : ทัวร์เสริม ONE DAY TOUR มะละกา เริ่มต้นที่ 50 SGD / pax**

**\*\*\* ลูกค้าต้องมาขึ้นเรือก่อนเรือออก 1-1.5 ชม. \*\*\***

21.00 น. เรือล่องออกจากท่าเรือมะละกาประเทศมาเลเซีย ท่านสามารถทานอาหารเย็นได้ ณ ห้องอาหารหลักที่แสดงอยู่ในบัตร Cruise Card ของท่านตามเวลาจองของท่านว่าจะเป็นรอบ 17.00 หรือ 20.00 น. หลังจากนั้นพักผ่อนตามอัธยาศัย

**เรือจะมีใบแจ้ง สถานที่และเวลาที่ห้องพักของท่านเพื่อให้ท่านรับหนังสือเดินทางคืน**

22.00 น. เรือจะมีแท็กซี่รับและกำหนดการลงจากเรือให้ท่านในห้องพักของท่าน ให้ท่านนำกระเป๋าเดินทางของท่านวางไว้หน้าห้องเพื่อให้พนักงานนำลงไปท่าเรือในวันรุ่งขึ้น (สิ่งของที่ท่านจำเป็นต้องใช้ระหว่างวันให้ท่านแยกใส่ในกระเป๋าถือ)

\*\* ท่านใดที่มีความประสงค์จะถือกระเป๋าเดินทางลงด้วยตนเองไม่จำเป็นต้องวางไว้ที่หน้าห้องพัก \*\*

## วันที่สาม (ท่าเรือ มารีน่า เบย์ ดรูสเซนเตอร์) - ชมเมืองสิงคโปร์ - กรุงเทพฯ

07.30-09.00 น. รับประทานอาหารเช้า ณ ห้องอาหารของเรือสำราญ

12.00 น. เรือเทียบท่า ณ ท่าเรือมารีน่าเบย์ ดรูสเซนเตอร์ประเทศสิงคโปร์ หลังจากทุกท่านลงจากเรือจะผ่าน พิธีการตรวจคนเข้าเมืองและรับกระเป๋าเดินทางของท่านด้านล่างหลังจากนั้น

**\*\* กรุณาตรวจสอบสัมภาระของท่านก่อนออกจากท่าเรือ \*\***

- **ทีมงานทัวร์ที่สิงคโปร์ รอรับทุกท่านเดินทางไปชมเมืองสิงคโปร์ มีรถโค้ชและไกด์บริการ**





- จากนั้นนำท่าน ชมเมืองสิงคโปร์และรับฟังบรรยายประวัติศาสตร์จากไกด์ท้องถิ่น ซึ่งล้อมรอบด้วย **ทำเนียบรัฐบาล ตา**  
**กฤษาและศาลาว่าการเมือง** ผ่านชม **อาคารรัฐสภาเก่า** “Old Parliament House” ซึ่งในอดีตเป็นที่ตั้งของรัฐสภาของ  
 สิงคโปร์ ปัจจุบันเป็นจุดรวมของศิลปะ: ดนตรี การเต้นรำ การแสดงตลก ผ่านชม **“Elephant Statue”** รูปปั้น  
 ช้างสำริดเป็นของขวัญจากพระเจ้าจอร์จที่ 5 แห่งไทย ซึ่งได้มอบให้ในปี 1871 เพื่อสร้างความสัมพันธ์มิตรกับประเทศ  
 สิงคโปร์เมื่อครั้งที่พระองค์เสด็จมาเยือนสิงคโปร์ในครั้งแรก นำท่าน **ถ่ายรูปคู่กับ เมอร์ไลออน** สัญลักษณ์ของประเทศ  
 สิงคโปร์ โดยรูปปั้นครึ่งสิงโตครึ่งปลาที่หันหน้าออกทางอ่าวมารีน่า มีทัศนียภาพที่สวยงาม โดยมีฉาก  
 ด้านหลังเป็น **“โรงละครเอสพลานาด”** ซึ่งโดดเด่นด้วยสถาปัตยกรรมคล้ายนามบุเรียม ชม **ถนนวชิชาเบรเวสต์** ซึ่งเป็น  
 จุดชมวิวยามค่ำคืนสิงคโปร์
- **รถโดยสารนำท่านขับบั้งย่านถนนออร์ชาร์ด** สิ้นค้าแบรนด์เนม รุ่นใหม่ล่าสุด จะถูกนำมาวางขายตามห้างสรรพสินค้า ที่ตั้ง  
 อยู่บนถนนสายนี้เป็นแห่งแรกเพราะว่าสิงคโปร์มีท่าเรือและเรือสินค้าทุกลำ: ต้องมาผ่านที่ ท่าเรือของสิงคโปร์นี้เสมอ ถนนออร์  
 ชาร์ดจัดได้ว่าเป็นแหล่งช้อปปิ้งระดับโลก เพราะว่ามีศูนย์การค้า ร้านค้า และโรงแรมชั้นดีมากมายตั้งอยู่เรียงราย สองฝั่งถนน  
 อาทิเช่น ห้าง TAKASHIMAYA, ISETAN, TANG และอื่นๆอีกมากมาย

- **พิเศษ !! นำท่านชม THE JEWEL CHANGI** ตั้งอยู่ใจกลางท่าอากาศยานชางงี เกิดจากความร่วมมือของ Changi



Airport Group และ CapitalLand Mall Asia โดยวางตอนเซ็ปทีที่นี้เป็นทั้ง  
 ศูนย์กลางแห่งการบิน การช้อปปิ้ง และการพักผ่อนอย่างแท้จริง ซึ่งโดดเด่นด้วย  
 งานสถาปัตยกรรมล้ำสมัยในแบบสถาปัตยกรรมสัญลักษณ์ (Architecturally  
 Iconic) โดยได้กลุ่มผู้เชี่ยวชาญทางด้านออกแบบชื่อดังอย่าง Safdie  
 Architects (ออกแบบ Marina Bay Sands), Benoy และ RSP (ออกแบบ  
 ION Orchard) มาเป็นที่ปรึกษาในการออกแบบเทอร์มินอลแห่งนี้

**THE JEWEL** ถูกออกแบบมาให้เป็นโดมกระจกขนาดใหญ่ มีพื้นที่ทั้งหมดราว ๓  
 134,000 ตารางเมตร แบ่งเป็นชั้นเหนือพื้นดิน 5 ชั้น และชั้นใต้ดิน 5 ชั้น

สามารถเชื่อมต่อไปยังเทอร์มินอล 1-3 ได้ โดยจุดที่กึ่งกลางสุดของอาคารจะอลังการด้วยน้ำตกยักษ์ (Rain Vortex) สูงราว  
 ๓ 40 เมตร จะมีน้ำไหลร่วงพรั่งมาจากเพดาน สู่แอ่งน้ำขนาดมหึมาด้านล่าง

17.30 น. ใต้เวลาสมตวรเดินทางสู่สนามบินชางกี

20.30 น. ออกเดินทางสู่สนามบินดอนเมือง โดยสายการบิน Thai Lion Air เที่ยวบินที่ SL105



22.05 น. เดินทางกลับถึงสนามบินดอนเมืองโดยสวัสดิภาพ พร้อมความประทับใจ

\*\*\*\*\*

**\*\* หนังสือเดินทางต้องมีอายุ เหลือ ไม่น้อยกว่า 6 เดือน นับถึงวันเดินทางกลับ เท่านั้น \*\***

ในกรณีที่ท่านถูกปฏิเสธการขึ้นโดยเจ้าที่เรือ ทางบริษัทฯจะไม่รับผิดชอบใดๆ ทั้งสิ้นโดยเฉพาะ: พาสปอร์ตต่างตัว  
**“มากกว่าความชำนาญ คือ การให้บริการด้วยใจ”**

**หมายเหตุ** โปรแกรมการเดินทางอาจเปลี่ยนแปลงตามความเหมาะสม บริษัทฯ ขอสงวนสิทธิ์ในการปรับเปลี่ยน  
ราคา หากมีการปรับขึ้นของภาษีน้ำมันของสายบิน

**กรุ๊ปออกเดินทางได้เมื่อมีจำนวน **\*\*ผู้เดินทาง 10 ท่านไม่มีหัวหน้าทัวร์\*\*** // ผู้เดินทางถึง 15 ท่านขึ้นไป (มี  
หัวหน้าทัวร์)**

**กรุณาสอบถาม และตรวจสอบยอดจองก่อนออกตั๋วเรือขบวนภายในประเทศเพื่อประโยชน์ของลูกค้า**

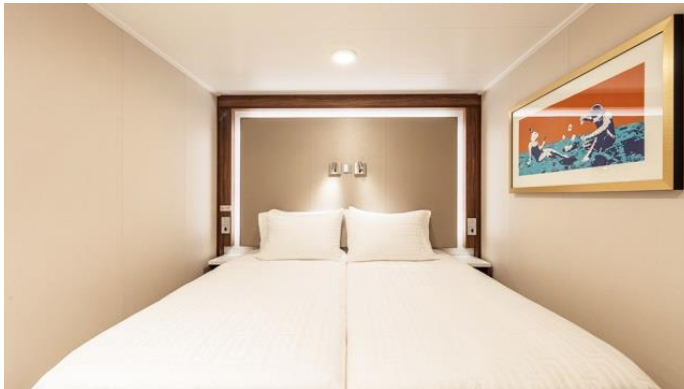

**Inside**





## Oceanview

## Balcony

### Inclusive Restaurant

- Deck 7 , Dream Dining Lower
- Deck 8 , Dream Dining Upper
- Deck 16 , The Lido (International Buffet)

### Non-Chargeable Usage of Facilities and Shows

- Deck 15 , Crystal Life Fitness
- Deck 16 , Main Pool Deck / Little Pandas Club (for kids aged 2-12)
- Deck 17 , Sun Deck / Jogging Track
- Deck 18 , Mini-Golf / Rock Climbing Wall / Ropes Course / Table Tennis
- Deck 19 , SportsPlex
- Deck 20 , Waterslide Park





## อัตราค่าบริการ

สำหรับหนังสือเดินทางต่างชาติเก็บเพิ่ม **1,000 บาท\*\***

**ราคานี้ไม่รวม ค่าภาษีท่าเรือ 1,900 บาทต่อท่าน ค่ารถพร้อมตัวนำ**

Flight	วันเดินทาง	ราคาผู้ใหญ่พักห้องคู่ ท่านละ:			ราคาทารก ต่ำกว่า 2 ขวบ	พิกัดเที่ยวเพิ่ม ท่านละ:
		ห้อง INTERIOR ISS/ISA  ไม่มีหน้าต่าง	ห้อง OCEAN VIEW OSS/OSA  มีหน้าต่าง	ห้อง BALCONY มีระเบียง BSS / BSA  มีหน้าต่าง		
SL100 0740- 1120 SL105 2030- 2205	19-21 ก.พ.63  <b>เรือออก 23.59</b>	<b>14,999.-</b>  <b>+1,900.-</b>	<b>16,999-</b>  <b>+1,900.-</b>	<b>18,999-</b>  <b>+1,900.-</b>	<b>9,500.-</b>	<b>6,900.-</b>
SL100 0740- 1120 SL105 2030- 2205	4-6 มี.ค.63  <b>เรือออก 23.59</b>	<b>13,999.-</b>  <b>+1,900.-</b>	<b>15,999-</b>  <b>+1,900.-</b>	<b>17,999-</b>  <b>+1,900.-</b>	<b>9,500.-</b>	<b>6,900.-</b>

**และ!ไม่รวมค่าทิป (GRATUITY ON BOARD) SGD 21 ต่อคนต่อคืน สำหรับห้อง Inside, Oceanview, Balcony และ: SGD 26 ต่อคนต่อคืน สำหรับห้อง Suite หรือสูงขึ้นไป**

**\*\*\* โปรแกรมนี้ไม่มีราคาเด็ก \*\*\***







**\*\*\* เข้าพักเป็นท่านที่ 3-4\* ในห้องราดาศาทำราดาศาใหญ่ \*\*\***

**\*\* ห้อง OCEAN VIEW พักได้ไม่เกิน ห้องละ 2 ท่าน \*\***

**\*\* สำหรับหนังสือเดินทางต่างชาติเก็บเพิ่ม 1,000 บาท\*\***

**เงื่อนไขการจอง มัดจำท่านละ 7,000 บาท**

**\*\*\* เมื่อชำระมัดจำแล้วถือว่ารับทราบเงื่อนไขการจองทัวร์ทุกประการ \*\*\***

**พร้อมส่งสำเนาหน้าพาสปอร์ตให้เจ้าหน้าที่จองทัวร์ / ส่วนที่เหลือจ่ายก่อนเดินทาง 15 วัน**

**\*\*\* ขอความกรุณาส่งสำเนาพาสปอร์ตและชำระมัดจำภายใน 24 ชม. หลังจากทำการจอง เนื่องจากเป็นราดาศาตัว  
โปรแกรมชั้น สายการบินจะเข้มงวดเรื่องกำหนดการออกตั๋วเร็วกว่าปกติ\*\*\***

## อัตราโดยรวม

- ❖ ค่าตัวเครื่องบิน และภาษีน้ำมัน กรุงเทพฯ-สิงคโปร์-กรุงเทพฯ (ตัวกรุ๊ป)
- ❖ ค่ารถโค้ชปรับอากาศบริการตลอดการเดินทางตามรายการ
- ❖ ห้องพักรับรองสำราญ 2 คืน (ตามแบบห้องพักที่ทำนิติการชำระเงิน)
- ❖ อาหารบนเรือสำราญ (ยกเว้นห้องอาหารพิเศษ),
- ❖ กิจกรรมและความบันเทิงบนเรือสำราญ ที่ไม่มีค่าใช้จ่ายเพิ่มเติม
- ❖ ค่าน้ำหนักกระเป๋าเดินทาง ท่านละไม่เกิน 20 กก.
- ❖ ค่าบัตรเข้าชมสถานที่ท่องเที่ยวต่าง ๆ ตามรายการที่ได้รับปฏิว
- ❖ ค่าประกันอุบัติเหตุในการเดินทาง 1,000,000 บาท (ขึ้นอยู่กับเงื่อนไขของกรมธรรม์เฉพาะเหตุการณ์ที่เกิดขึ้นระหว่างวันเดินทางท่านนี้โดยจะต่อจ้ะใบรับรองแพทย์และใบเสร็จรับเงินในการเบิก)
- ❖ ทิปไกด์ท้องถิ่น+คนขับรถที่สิงคโปร์

## อัตราที่ไม่รวม

**❖ ราตาที่ไม่รวม ค่าภาษีท่าเรือ 1,900 บาทต่อท่าน ชำระพร้อมค่าทัวร์**





❖ **ค่าไม่รวมค่าทิป (GRATUITY ON BOARD) SGD 21 ต่อคนต่อคืน สำหรับห้อง Inside, Oceanview, Balcony และ SGD 26 ต่อคนต่อคืน สำหรับห้อง Suite หรือสวีทขึ้นไป**

- ❖ ค่าทัวร์เสริมบนฝั่งตามเมืองต่างๆ ที่เรือจอด (Shore Excursion)
- ❖ ทิปหัวหน้าทัวร์ตามความพึงพอใจของลูกค้า
- ❖ ค่าแพดเกจเรือดีมบนเรือสำราญเพิ่มเติมที่รวมใน PKG เรือสำราญ
- ❖ ค่า WIFI บนเรือ เริ่มต้นที่คืนละ 19 SGD
- ❖ อาหารพิเศษที่ทำนส่งเพิ่มเติมกับทางเรือ
- ❖ ค่าทำหนังสือเดินทางไทย และค่าธรรมเนียมสำหรับพาสปอร์ตต่างชาติ
- ❖ ค่าอาหาร และเครื่องดื่มที่ไม่ได้ระบุไว้ในรายการ
- ❖ ค่าธรรมเนียมกระเป๋าเดินทางที่น้ำหนักเกิน 20 กก.
- ❖ **ค่าใช้จ่ายอื่นๆ ที่มีได้ระบุไว้ในรายการ เช่น ค่าชกักรีด โทรศัพท์ ค่ามินิบาร์ ฯลฯ (ค่าใช้จ่ายส่วนตัว)**
- ❖ ภาษีมูลค่าเพิ่ม 7% และภาษีหัก ณ ที่จ่าย 3%

**\*\*บวสงวนสิทธิ์ ในการเปลี่ยนสายการบินในระดับเดียวกัน เวลาใกล้เคียงกัน โดยจะมีการแจ้งให้ทราบล่วงหน้าก่อนเดินทาง\*\***

**Flight Inter เปลี่ยนไปบิน Flight Inter// Low Cost เปลี่ยนไปบิน Low Cost**

## เงื่อนไขการจองทัวร์

**\*\*\*\* ไม่มีการคืนเงินมัดจำและยอดเต็มในทุกกรณี \*\*\*\***

**หากไม่ได้ร่วมบริการทานอาหาร หรือค่าตัวเข้าชมใดๆ ในกรณีจอยทัวร์ไม่สามารถคืนเงินได้ เนื่องจากค่าบริการที่ส่งต่อไปรับแบบเหมาจ่าย**

1. เนื่องจากตัวเรือต้องเดินทางตามวันที่ ที่ระบุบนหน้าตั๋วเท่านั้น จึงไม่สามารถยกเลิก หรือเปลี่ยนแปลงการเดินทางใด ๆ ทั้งสิ้น ถ้ากรณียกเลิก หรือเปลี่ยนแปลงการเดินทาง ทางบริษัทฯ ขอสงวนสิทธิ์ในการคืนเงินทั้งหมดหรือบางส่วนให้กับท่าน
2. กรณีที่ท่องเที่ยวตรวจคนเข้าเมืองทั้งที่กรุงเทพฯ และในต่างประเทศปฏิเสธมิให้เดินทางออกหรือเข้าประเทศที่บริษัทระบุในรายการเดินทาง บริษัทฯ ขอสงวนสิทธิ์ไม่คืนค่าบริการไม่ว่ากรณีใด ๆ
3. ทางบริษัทฯ จะไม่รับผิดชอบใดๆ ทั้งสิ้น หากท่านใช้บริการของทางบริษัทฯ ไม่ตรง อาทิ ไม่เที่ยวบางรายการ, ไม่ทานอาหารบางมื้อ เพราะค่าใช้จ่ายทุกอย่าง ทางบริษัทฯ ได้ชำระค่าใช้จ่ายให้ตัวแทนต่างประเทศแบบเหมาจ่าย



## 4. ต่ำทิวรีเป็นแบบเหมาจ่ายกับบริษัททิวรีในต่างประเทศ ไม่สามารถคืนเงินต่ำทิวรีในทุกกรณี

5. ทางบริษัทจะไม่รับผิดชอบใดๆ ทั้งสิ้น หากเกิดสิ่งของสูญหายจากการโจรกรรม และ/หรือ เกิดอุบัติเหตุที่เกิดจากความประมาทของตัวนักท่องเที่ยวเอง
6. เมื่อท่านตกลงชำระเงินไม่ว่าทั้งหมดหรือบางส่วนกับทางบริษัทฯ ทางบริษัทฯ จะถือว่าท่านโดยสมัครใจในเงื่อนไขข้อตกลงต่างๆ ที่ได้รับไว้แล้วทั้งหมด

## เอกสารที่ใช้ในการเดินทาง

- ❖ หนังสือเดินทางที่มีวันกำหนดอายุใช้งานเหลือไม่น้อยกว่า 6 เดือน นับจากวันที่จะออกเดินทาง
- ❖ ต้องมีหน้าว่างอย่างน้อย 2 หน้า

## หมายเหตุ

1. สำหรับผู้มีบัตรกรณียายุธรรม์เกิน 24 สัปดาห์ไม่ว่าอายุเท่าไรขึ้นเรือ
2. สำหรับเด็กอายุต่ำกว่า 6 เดือน ไม่นับอายุเท่าไรขึ้นเรือ
3. ลูกเรือต้องเตรียมพาสปอร์ตมา ณ วันเดินทางทุกครั้ง และต้องมีอายุมากกว่า 180 วัน นับจากวันเดินทางกลับ
3. บริษัทฯ สงวนสิทธิ์ที่จะไม่รับผิดชอบต่อค่าชดเชยความเสียหายไม่ว่ากรณีที่เกิดจากเหตุตรวจคนเข้าเมืองของไทยไม่ อนุญาตให้เดินทางออกหรือตรวจคนเข้าเมืองของแต่ละประเทศไม่ว่าอายุเท่าไรเข้าเมืองหรือขึ้นเรือ
4. บริษัทฯ สงวนสิทธิ์ในการที่จะไม่รับผิดชอบต่อค่าชดเชยความเสียหาย อันเกิดจากเหตุสุดวิสัยที่ทาง บริษัทฯ ไม่สามารถควบคุมได้ เช่น การนัดหยุดงาน, จลาจล, การล่าช้าหรือยกเลิกของเที่ยวบิน, การเปลี่ยนแปลงโปรแกรมการท่องเที่ยวให้เหมาะสมตามสภาพอากาศและฤดูกาล หรือเกิดเหตุสุดวิสัยในการเดินทาง
5. บริษัทฯ สงวนสิทธิ์ในการเปลี่ยนแปลงโปรแกรมรายการท่องเที่ยว โดยไม่ต้องแจ้งให้ทราบล่วงหน้า
6. บริษัทฯ สงวนสิทธิ์ในการเปลี่ยนแปลงอัตราค่าบริการ โดยไม่ต้องแจ้งให้ทราบล่วงหน้า
7. ในโปรแกรมเวลาที่ใช้ในการเทียบท่าเป็นเวลาไทย อาจมีการเปลี่ยนแปลงจะแจ้งให้ลูกค้าทราบก่อนเดินทางอีกครั้ง

## ข้อมูลเพิ่มเติม ล่องเรือสำราญ Genting Dream



# เที่ยวสนุกทัวร์แอนดแทรเวล



@teawsanooktour



เที่ยวสนุกทัวร์แอนดแทรเวล



085-3840228

ฤดูกาล	ประเทศสิงคโปร์ อนุญาตให้นำ บุหรี่ 1 ซอง/ท่าน และสุรา 1 ลิตร / ท่าน เข้าประเทศ และไมอนุญาตให้นำเครื่องดื่มแอลกอฮอล์เข้าประเทศ หากเจ้าหน้าที่ตรวจพบจะถูกยึดทันที และห้ามนำสิ่งของผิดกฎหมายเข้าประเทศมีบทลงโทษที่รุนแรง
บัตรเครดิต	การใช้จ่ายบนเรือสำราญส่วนใหญ่ใช้จ่ายเป็นเงินสกุล SGD ซึ่งสามารถทำรายการผ่านบัตรเครดิตที่ใดก็ได้ ยกเว้นบัตรเครดิต Cruise card ก่อนเดินทางได้
อุณหภูมิ	กรุณาเช็กกับเจ้าที่อีกครั้งหนึ่ง หรือที่ <a href="http://www.cnn.com/weather">www.cnn.com/weather</a> หรือที่ กรมอุตุนิยมวิทยา 02-3994012
เวลาท้องถิ่น	เวลาบนเรือจะใช้เวลาท้องถิ่นจากท่าเรือเมืองแรกที่เดินทาง ทั้งนี้อาจมีการเปลี่ยนแปลงในแต่ละวัน ตามเขตบ้านน้ำแต่ละประเทศ ซึ่งสามารถตรวจสอบได้จากหนังสือพิมพ์ประจำวันบนเรือ หรือประกาศจากทางเรือ (เวลาท้องถิ่นของสิงคโปร์เร็วกว่าประเทศไทย 1 ชั่วโมง)
สกุลเงิน	อัตราแลกเปลี่ยนประมาณ 25.00 = 1 เหรียญสิงคโปร์ดอลลาร์ ท่านสามารถแลกเงินได้ที่แหล่งแลกเปลี่ยนทั่วไป หรือแลกได้ที่สนามบิน
กระแสไฟฟ้า	ระบบกระแสไฟฟ้าเหมือนกับไทยคือประมาณ 220-240 โวลต์ เต้าเสียบปลั๊ก มีทั้งแบบ 3ขาแบน, 2-ขาแบน ดังนั้นเตรียม หัวปลั๊กหรืออะแดปเตอร์ซึ่งเป็นแบบหัวใหญ่ (Travel Universal Adapter) ที่มีขายอยู่ตามร้านอุปกรณ์ไฟฟ้าทั่วไป
	
ภาษา	บนเรือสำราญส่วนใหญ่ใช้ภาษาอังกฤษเป็นภาษาสากล
น้ำดื่ม	บนเรือมีบริการน้ำดื่มฟรีในห้องพักฟรี 2 ขวด/วัน
อาหาร	ทุกท่านสามารถรับประทานอาหารได้ที่ห้องอาหารบุฟเฟ่ต์นานาชาติ รายการอาหารและเวลาเป็นไปตามที่เรือกำหนด โดยจะมีอาหารทั้งมื้อเช้า กลางวัน เย็น ต่างจนถึงตีห้าให้บริการ สับเปลี่ยนกันตามมื้ออาหารตลอดทั้งวัน หรือมื้ออาหารเย็นท่านอาจเลือกรับประทานอาหารมื้อเย็นได้ที่ห้องอาหารหลักที่มียูนิคอร์นใน cruise card ของทุกท่าน โดย: Open seating โดย: สัมพันธ์กับการชมการแสดง ณ ห้องโรงละครหลัก ท่านที่ทานอาหารรอบแรกจะได้ชมการแสดงรอบแรก และทานอาหารรอบสองชมการแสดงรอบหลัง ** ถ้าใช้จ่ายเพิ่มเติมในส่วนของห้องอาหารพิเศษจะถูกตัดต้องทำการจองเพิ่มเติมบนเรือสำราญ ถ้าใช้จ่ายเป็นไปตามมื้ออาหารและราคาที่กำหนด
สิ่งที่ต้องเตรียม	<input type="checkbox"/> ยาประจำตัว สำหรับท่านที่มีโรคประจำตัว ควรนำยาติดตัวไปด้วย สำหรับยาสามัญ หัวน้ำทัวร์จะเตรียมไปให้บริการ







	<input type="checkbox"/> อุปกรณ์อาบน้ำ ของใช้ส่วนตัว,ชุดว่ายน้ำสำหรับท่านที่จะเล่นน้ำ <input type="checkbox"/> Universal adaptor, สายชาร์ตโทรศัพท์ <input type="checkbox"/> การเตรียมกล้อง  دوربینกล้องและอุปกรณ์ต่างๆไปให้พอเพียง เพราะที่ต่างประเทศสภาพแสงหรือคุณภาพไม่ดี
<b>สิ่งที่ไม่อนุญาตให้ นำขึ้นและลงเรือ</b>	<ul style="list-style-type: none"> <li>● ทางเรือใช้มาตรการตามหลักเดียวกันกับเครื่องบิน</li> <li>● ของเหลว เจล สเปรย์ ความจุไม่เกิน 100 มิลลิลิตร</li> <li>● Power Bank นำใส่กระเป๋าพกพาเท่านั้น ห้ามนำโหลดลงกระเป๋าเดินทาง</li> <li>● เครื่องดื่มทุกชนิดทั้งที่มี และไม่มีแอลกอฮอล์</li> <li>● ของสด เช่น ผลไม้(โดยเฉพาะทุเรียน และเงาะ) เนื้อสัตว์</li> <li>● อาวุธ ของมีคม สารเสพติด และสิ่งผิดกฎหมายทุกชนิด</li> <li>● <b>ปลั๊กพ่วงทุกชนิด</b></li> </ul>
<b>เครื่องแต่งกาย</b>	<ul style="list-style-type: none"> <li>● หากท่านจะเข้ารับประทานอาหารค่ำที่ห้องอาหารหลัก ตามธรรมเนียมเรือถือเป็นการเชิญทานอาหารเหมือนไปรับประทานอาหารในภัตตาคาร ทางเรือจึงขอความร่วมมือท่านแต่งกายให้สุภาพเรียบร้อยหรือกึ่งทางการได้</li> <li>● เสื้อผ้าที่เตรียมไว้สำหรับเดินทาง ควรเตรียมเสื้อผ้าสบายๆรองทำสวมใส่สบาย แวนกันแดด ร่มพับ ประเป๋าเดินทางน้ำหนักไม่ควรเกิน 20 กิโลกรัมต่อ 1 ท่าน หากน้ำหนักเกินกว่าที่กำหนดไว้ ทางสายการบินจะเรียกเก็บค่าน้ำหนักเพิ่มประมาณกิโลกรัมละ 400-500 บาท ควรตรวจสอบป้ายชั่งทุกครั้ง เนื่องจากการส่งกระเป๋าไปตามห้องพักระเบียงทุกกระเป๋าเป็นหลัก</li> </ul>

## ขั้นตอนการขึ้น-ลง เรือสำราญ

1. เดินทางถึงอาคารผู้โดยสารท่าเรือแรก นำพาสปอร์ต เช็ควินดีที่ เตาน์เตอร์เช็ควิน ท่านจะได้รับ Cruise Card ที่จะใช้แทนกุญแจห้องพัก ไซ้เป็นเดรดิตการ์ด แทนการขึ้นและลงเรือในท่าเรือถัดๆไป





## หากกรณีการสูญหายกรุณาติดต่อแจ้งทาง Reception

2. นำสัมภาระ: ผ่านพิธีการเอ็กซ์เรย์ เช่นเดียวกับการเดินทางที่สนามบิน เพื่อให้เจ้าหน้าที่ทางเรือลำเลียงให้ไปถึงห้องส่วนตัวของท่าน ท่านหรือท่านที่สะดวกจะถือกระเป๋าขึ้นไปเองก็สามารถทำได้ (อาจต้องใช้เวลาในการรอคอยในการลำเลียงสัมภาระสู่ห้องพักของท่าน)
3. นำพาสปอร์ต ใบ ตม. ผ่านพิธีการตรวจคนเข้าเมือง เช่นเดียวกับการเดินทางออก โดยสาร
4. เมื่อถึงประตูเรือ เจ้าหน้าที่เรือจะเก็บพาสปอร์ตของท่านไว้ และจะคืนในวันเดินทางกลับ พร้อมนำการ์ดห้องพักท่านรูตกับเครื่องบันทึก เพื่อยืนยันว่าท่านได้เป็นพัวร์ร่วมเดินทางในทริปนี้ ของเรือสำราญ
5. สามารถไปที่ห้องพักของท่านได้ทันที หรือจะให้บริการห้องอาหารบุฟเฟต์ในทันทีที่ขึ้นเรือสำราญ กรุณาตีฆาจูดช่วยอพยพหนีภัยฉุกเฉินที่อยู่ด้านหลังประตูห้องพักของท่าน
6. ก่อนเรือจะออกเดินทาง จะมีการซ้อมอพยพหนีภัย หรือ Muster Drill จะมีสัญญาณดังขึ้น ให้ไปตามจุดที่ระบุไว้ใน Cruise Card โดยเจ้าหน้าที่จะแจ้งให้หยิบเสื้อชูชีพที่มีพอดติดกับพู่พักในห้องพักไว้ด้วยหรือไม่แล้วแต่กรณี

## ขั้นตอนการชำระค่าใช้จ่าย และรับพาสปอร์ตคืน

1. ต้นสุดท้ายของการเดินทาง นำดีดย์การ์ดห้องพักของท่าน แจ้งชำระค่าใช้จ่าย ที่ Reception จากนั้นเจ้าหน้าที่จะแจ้งยอดค่าใช้จ่ายที่ใช่ไปทั้งหมดซึ่ง ท่านสามารถชำระเป็นเงินสด หรือบัตรเครดิต

**\*\*กรณีชำระบัตรเครดิต อัตราแลกเปลี่ยน ตามเงื่อนไขที่เรือกำหนด\*\***





2. ก่อนวันสุดท้ายที่เรือสำราญจะเทียบท่า เจ้าหน้าที่สามารถแจ้งรับพาสปอร์ตได้ที่ Reception หรือทางเรือจะมีแจ้งจุดและเวลาที่รับหนังสือเดินทางคืนแก่ทุกท่าน

## กรณีลูกค้าต้องการใช้บริการ Wifi บนเรือ รายละเอียดค่าใช้จ่ายดังนี้

เมื่อเรือเริ่มล่องออกจากท่าเรือ สัญญาณโทรศัพท์ และ Internet ของท่านจะไม่สามารถใช้งานได้ ทางเรือจะมี WIFI แบบ Satellite ให้บริการ อัตราค่าบริการ 1 user / 1 เครื่อง ไม่สามารถแชร์สัญญาณกับเครื่องอื่นได้

ส่วนสิทธิ์อัตราค่าบริการอาจมีการเปลี่ยนแปลง กรุณาเช็คอัตราที่แน่นอนอีกครั้งกับเจ้าหน้าที่บนเรือ (สัญญาณบางพื้นที่อาจไม่มีสัญญาณ ส่วนใหญ่บริเวณห้องอาหาร ลานกิจกรรม จะมีสัญญาณมากกว่าในห้องพัก)

PACKAGE	UNIT	GDR — SINGAPORE	DESCRIPTION	RECOMMENDED USE
STANDARD	1 Night	SGD19	- Connect to the Internet at basic speeds in an affordable manner. - Allows 2 devices simultaneously for the whole voyage.	- E-mail - Chat - Social media
	2 Nights	SGD38		
	3 Nights	SGD57		





PREMIUM	1 Night	SGD29	<ul style="list-style-type: none"> <li>- Connect to the Internet at prime speeds.</li> <li>- Allows 2 devices simultaneously for the whole voyage.</li> </ul>	<ul style="list-style-type: none"> <li>- E-mail</li> <li>- Chat</li> <li>- Social media</li> <li>- Light media streaming</li> </ul>
	2 Nights	SGD58		
	3 Nights	SGD87		
	24 Hour	SGD39	<ul style="list-style-type: none"> <li>- Connect to the Internet at prime speeds.</li> <li>- Allows 1 device for a continuous 24 hour period only.</li> </ul>	

- Guests may upgrade their Internet package at any time while onboard, upon authorization of an additional folio charge based on the price difference.
- Internet speeds may vary due to satellite interference, ship location and network congestion at time of use.
- It is advised that VPN connections, certain websites or types of browsing or downloading may be limited (without prejudice to the price) due to security concerns, mature or violent content, high bandwidth consumption, nature of local satellite internet, or any other reason as deemed necessary by Dream Cruises.

กรณีที่ท่านเลือกใช้ Pocket wifi หรือซิมที่ให้บริการสัญญาณอินเทอร์เน็ตสามารถเลือกเปิดใช้ได้ตามประเทศที่เดินทาง โดยวันปกติเรื่องจะล่องไกลชายฝั่งซึ่งสามารถใช้งานได้ดีเป็นบางช่วงแต่หากเป็นวันที่เรือล่องผ่านน้ำสากลจะไม่สามารถใช้งานในลักษณะนี้ได้

