

(PKG) ล่องเรือ Genting Dream ตั๋วเครื่องบิน+เรือสำราญ



สิงคโปร์ - กัวลาลัมเปอร์ 3 วัน 2 คืน



ราคาเริ่มต้น 10,999

ราคานี้รวม ตั๋วเครื่องบิน LIONAIR
ไปกลับ+ห้องพัก 2 คืน

ไม่รวมภาษีท่าเรือ ท่านละ 1,900.-
ชำระพร้อมค่าทัวร์

PKG ตั๋ว+เรือ Superb Cruise ! Genting Dream

สิงคโปร์-กัวลาลัมเปอร์(มาเลเซีย)-สิงคโปร์ 3 วัน 2 คืน

โดยสายการบิน LION AIR (SL)

ความพิเศษของรายการ

◆ รวมตั๋วเครื่องบินไป/กลับแล้ว นำหนักกระเป๋า 20 กก. (ไม่รวมอาหาร)



โปรดดูราคาและไฟล์บินที่ตารางมาย้ายรายการเท่านั้น!!



Day	Destination	Arrival	Departure
Wed	Singapore	-	9pm or 11:59pm
Thu	Kuala Lumpur (Port Klang)	12nn	11pm
Fri	Singapore	12nn	-

ราคานี้ไม่รวม ค่าภาษีท่าเรือ 1,900 บาทต่อท่าน ค่ารถพร้อมตัวทัวร์

และไม่รวมค่าทิป (GRATUITY ON BOARD) SGD 21 ต่อคนต่อคืน สำหรับห้อง Inside, Oceanview, Balcony และ SGD 26 ต่อคนต่อคืน สำหรับห้อง Suite หรือสูงขึ้นไป

พีเรียดเดินทาง :

12-14 ก.พ. 63

1-3 เม.ย. 63

เรือออก 21.00

เรือออก 21.00

**** กรุ๊ปที่เรือออก 23.59 ทางบริษัทมีรถพาท่านไปเที่ยวชมมารีน่าเบย์แซนด์ระหว่างรอเช็ดตัวตอน 19.00 *****

วันแรก กรุงเทพฯ - สิงคโปร์ - (ท่าเรือ มารีน่า เบย์ ดรูสแซนด์)

04.30 น. **ลงทะเบียนที่สนามบินดอนเมือง ประตู่ 7 อาคารผู้โดยสารขาออก สายการบิน Thai Lion Air โดย**
มีเจ้าหน้าที่ของบริษัทฯคอยต้อนรับและอำนวยความสะดวกในการเช็คอินเอกสารและสัมภาระ:



07.40 น. เห็นฟ้าสู่ สิงคโปร์ โดยสายการบิน Thai Lion Air เที่ยวบินที่ SL100

11.20 น. เดินทางถึง สนามบินชางเกี ประเทศสิงคโปร์ ผ่านพิธีการตรวจคนเข้าเมือง จากนั้นเดินทางเข้าสู่ตัวเมืองสิงคโปร์ที่มีการจัดผังเมืองอย่างเป็นระเบียบเรียบร้อยและสะอาดสะอ้านจนหลายๆ ท่านต้องทึ่ง *(เวลาท้องถิ่นเร็วกว่าประเทศไทย 1 ชั่วโมง)*

ลูกต้าเดินทางสู่ท่าเรือ ไม่รวมในค่าบริการ สามารถนั่ง TAXI ไปที่ MARINA BAY CRUISE CENTER หรือ รถไฟใต้ดิน MRT > SOUTH PIER ได้ตามวิธีชาติย

18.00/21.00 น. **ลูกต้า REGISTER ณ. ท่าเรือ Marina Bay Cruise Center ด้วยตนเอง** จากนั้นนำท่านเช็ดตัวขึ้นเรือสำราญ Genting Dream เรือสำราญในตระกูลของ Dream Cruise สร้างขึ้นและนำลงทะเลลงใน ปี 2016 มีความใหญ่โตถึง 150,659 ตัน มีความสูงถึง 19 ชั้นและจุผู้โดยสารทั้งหมด 3,352 คนและลูกเรืออีก 2,016 คน มีจำนวนห้องพักรวม 1,674 ห้องและ ห้องพักรับแบบสวีท 142 ห้อง เพื่อให้ตอบสนองความต้องการของลูกต้าในทุกระดับนอกจากความใหญ่และความจุแบบอลังการแล้ว ยังมาพร้อมกับความบันเทิงและร้านอาหารมากมายให้ดูเพลิดเพลินแบบไม่มีวันเลิกลืมเลยทีเดียว

***** ก่อนเวลาเรือสำราญออกจากท่าขอเชิญทุกท่านร่วมกิจกรรมซ้อมจตุรวมพลกรณีฉุกเฉิน 'Muster Drill' ซึ่งเป็นหนึ่งในกฎการเดินเรือสากลโดยเมื่อมีประกาศจากทางเรือให้ทุกท่านไปยังจุดรวมพลตามที่กำหนดในวันบัตรขึ้นเรือ (SeaPass) ของท่าน*****

เย็น รับประทานอาหารเย็น ณ ห้องอาหารหลัก จากที่โชว์อยู่บนบัตร Cruise Card ของท่าน หรือเลือกรับประทานที่ห้องอาหาร บุฟเฟ่ต์ นานาชาติ ได้ตามวิธีชาติย หลังจากนั้นชมการแสดงที่ห้องโชว์หลัก (ท่านที่จะชมโชว์จะต้องทำการจองรอบได้ที่ Box Office ซึ่งตั้งอยู่ที่โซน Lobby ชั้น 6) และดนตรีสดตามบาร์ต่างๆทั่วทั้งสำเรือ และพักผ่อนตามวิธีชาติย

***** Casino จะเริ่มให้บริการหลัง 24.00 น. ของวันที่ทำการ CHECK IN *****

ดาส์ใน บนเรือสำราญ ให้บริการหลังจากเรือออกเดินทาง และจะหยุดให้บริการเมื่อเรือจอด

ท่านสามารถรับประทานอาหารอย่างอิสระได้ตาม ห้องอาหารที่เรือเตรียมไว้ให้ ดังนี้

* ห้องอาหาร The Lido	ห้องอาหารแบบ Buffet ซึ่งตั้งอยู่ บนชั้น 16 ของเรือสำราญ
** ห้องอาหาร Dream Dining (walk-in open seating)	ห้องอาหารแบบ A La Cart นานาชาติ ซึ่งตั้งอยู่ที่ชั้น 7 และ ชั้น 8 ของเรือ



***** ชมการแสดงโชว์ที่ห้องโชว์หลักชั้น 7 ซึ่งโชว์สองรอบด้วยกันคือ 20.00 น. และ 22.00 น. *****

21.00/23.59 น. *** เรือออกเดินทางสู่บ้านน้ำสากล มุ่งสู่ประเทศมาเลเซีย *******

วันที่สอง ทำเรือ พอร์ตตลิ่ง ประเทศ มาเลเซีย

07.30-09.00 น. รับประทานอาหาร เช้า ณ ห้องอาหารของเรือสำราญ

กิจกรรมต่างๆของเรือ ตามอัธยาศัย (กิจกรรมตามที่ระบุในรายการ NAVIGATOR)

12.00 น.

เรือจอดเทียบท่าที่ท่าเรือ พอร์ตตลิ่งประเทศมาเลเซีย สำหรับท่านที่ทำการจองทัวร์บินพังกัมทางเรือ พนักงานจะแจ้งเวลาออกจากเรือและสถานที่นัดพบบนเรือ ส่วนท่านที่สะดวกเดินทางท่องเที่ยวเองสามารถลงจากเรือหลังเวลาเรือจอด 1 ชั่วโมง ณ บริเวณท่าเรือ พอร์ตตลิ่งจะมีบริการ แท็กซี่ จากท่าเรือเข้าไปในตัวเมืองอีกด้วย ท่านใดที่ไม่ลงจากเรือสามารถสนุกกับกิจกรรมต่างๆที่ทางเรือเตรียมไว้ให้ตลอดทั้งวัน โดยสามารถดูได้จาก Dream Daily ตารางกิจกรรมที่ท่านจะได้รับในแต่ละวันที่ห้องพักของท่าน

กิจกรรมและความสะดวกบนเรือ GENTING DREAM

ทัวร์เสริม ONE DAY TOUR PORTKLANG เริ่มต้นที่ 50 SGD / pax

***** ลูกเรือต้องมาขึ้นเรือก่อนเรือออก 1-1.5 ชม. *****

23.00 น. เรือล่องออกจากท่าเรือพอร์ตตลิ่งประเทศมาเลเซีย ท่านสามารถทานอาหารเย็นได้ ณ ห้องอาหารหลักที่แสดงอยู่ในบัตร Cruise Card ของท่านตามเวลาจองของท่านว่าจะเป็นรอบ 17.00 หรือ 20.00 น. หลังจากนั้นพักผ่อนตามอัธยาศัย

เรือจะมีใบแจ้ง สถานที่และเวลาที่ห้องพักของท่านเพื่อให้ท่านรับหนังสือเดินทางคืน

22.00 น.

เรือจะมีแท็กซี่รับและกำหนดการลงจากเรือให้ท่านในห้องพักของท่าน ให้ท่านนำกระเป๋าเดินทางของท่านวางไว้หน้าห้องเพื่อให้พนักงานนำลงไปที่ท่าเรือในวันรุ่งขึ้น (สิ่งของที่ท่านจำเป็นต้องใช้ระหว่างวันให้ท่านแยกใส่ในกระเป๋าถือ)** ถ้าท่านใดมีความประสงค์จะถือกระเป๋าเดินทางลงด้วยตนเองไม่จำเป็นต้องวางไว้ที่หน้าห้องพัก **



วันที่สาม (ท่าเรือ มารีน่า เบย์ ดรูสเซนเตอร์) - ชมเมืองสิงคโปร์ - กรุงเทพฯ

07.30-09.00 น. รับประทานอาหาร เช้า ณ ห้องอาหารของเรือสำราญ

12.00 น. เรือเทียบท่า ณ ท่าเรือมารีน่าเบย์ ดรูสเซนเตอร์ประเทศสิงคโปร์ หลังจากทุกท่านลงจากเรือจะผ่าน พิธีการตรวจคนเข้าเมืองและรับกระเป๋าเดินทางของท่านด้านล่างหลังจากนั้น

**** กรุณาตรวจสอบสัมภาระของท่านก่อนออกจากท่าเรือ****

อิสระท่องเที่ยวตามอัธยาศัย

17.30 น. ใต้เวลาสมควรเดินทางสู่สนามบินชางเกีด้วยตัวท่านเอง

20.30 น. ออกเดินทางสู่สนามบินดอนเมือง โดยสายการบิน Thai Lion Air เที่ยวบินที่ SL105

22.05 น. เดินทางกลับถึงสนามบินดอนเมืองโดยสวัสดิภาพ พร้อมความประทับใจ

**** หนังสือเดินทางต้องมีอายุ เหลือ ไม่น้อยกว่า 6 เดือน นับถึงวันเดินทางกลับ เท่านั้น ****

ในกรณีที่ท่านถูกปฏิเสธการขึ้นโดยเจ้าท่าเรือ ทางบริษัทจะไม่รับผิดชอบใดๆ ทั้งสิ้นโดยเฉพาะ: พาสปอร์ตต่างตัว

“มากกว่าความชำนาญ คือ การให้บริการด้วยใจ”

หมายเหตุ โปรแกรมการเดินทางอาจเปลี่ยนแปลงตามความเหมาะสม บริษัทฯ ขอสงวนสิทธิ์ในการปรับเปลี่ยนราคา หากมีการปรับขึ้นของภาษีน้ำมันของสายบิน

กรุณาออกเดินทางใต้เมื่อมีจำนวน *ผู้เดินทาง 10 ท่านขึ้นไป*****

กรุณาสอบถาม และตรวจสอบยอดจองก่อนออกตั๋วเครื่องบินภายในประเทศเพื่อประโยชน์ของลูกค้า

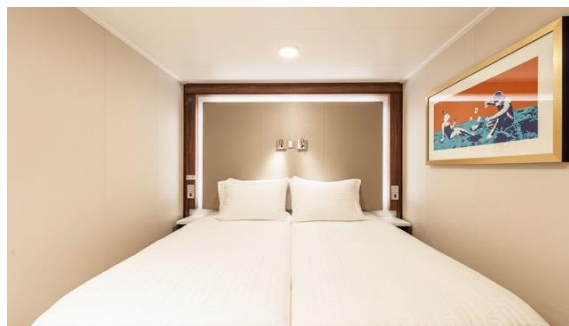

Oceanview

Balcony

Inclusive Restaurant

- Deck 7 , Dream Dining Lower
- Deck 8 , Dream Dining Upper
- Deck 16 , The Lido (International Buffet)

Non-Chargeable Usage of Facilities and Shows

- Deck 15 , Crystal Life Fitness
- Deck 16 , Main Pool Deck / Little Pandas Club (for kids aged 2-12)
- Deck 17 , Sun Deck / Jogging Track
- Deck 18 , Mini-Golf / Rock Climbing Wall / Ropes Course / Table Tennis
- Deck 19 , SportsPlex
- Deck 20 , Waterslide Park

อัตราค่าบริการ

สำหรับหนังสือเดินทางต่างชาติเก็บเพิ่ม 1,000 บาท**

จากราตาในตาราง

Flight	วันเดินทาง	ราคาผู้ใหญ่แพคเกจห้องคู่ ท่านละ:		
--------	------------	----------------------------------	--	--



เที่ยวสนุกทัวร์แอนด์แตรเวล



@teawsanooktour



เที่ยวสนุกทัวร์แอนด์แตรเวล



085-3840228

		ห้อง INTERIOR ISS/ISA ไม่มีหน้าต่าง	ห้อง OCEAN VIEW OSS/OSA มีหน้าต่าง	ห้อง BALCONY มีระเบียง BSS / BSA มีหน้าต่าง	ราคา มากกว่า 2 ขบวน	พักเดี่ยว เพิ่มท่านละ
SL100 0740- 1120 SL105 2030- 2205	12-14 น.พ. 63 เรือออก 21.00	10,999.- + 1,900.-	13,999.- + 1,900.-	15,999.- + 1,900.-	6,900.-	7,900.-
เปิดห้องก่อนจองทุกครึ่ง						
SL100 0740- 1120 SL105 2030- 2205	1-3 น.พ.8.63 เรือออก 21.00	11,999.- + 1,900.-	14,999.- + 1,900.-	16,999.- + 1,900.-	6,900.-	7,900.-
เปิดห้องก่อนจองทุกครึ่ง						

ราคานี้ไม่รวม ค่าภาษีท่าเรือ 1,900 บาทต่อท่าน ค่ารถพร้อมตัวทัวร์

และไม่รวมค่าทิป (GRATUITY ON BOARD) SGD 21 ต่อคนต่อคืน สำหรับห้อง Inside, Oceanview, Balcony และ SGD 26 ต่อคนต่อคืน สำหรับห้อง Suite หรือสูงขึ้นไป



**** โปรแกรมนี้ไม่มีราตาเด็ก ****

*** เข้าพักเป็นท่านที่ 3-4* ในห้องราตาเท่าราตาผู้ใหญ่ ***

** ห้อง OCEAN VIEW พักได้ไม่เกิน ห้องละ 2 ท่าน **

** สำหรับหนังสือเดินทางต่างชาติเก็บเพิ่ม 1,000 บาท**

เงื่อนไขการจอง มัดจำท่านละ 7,000 บาท

*** เมื่อชำระมัดจำแล้วถือว่ารับทราบเงื่อนไขการจองทัวร์ทุกประการ ***

พร้อมส่งสำเนาหน้าพาสปอร์ตให้เจ้าหน้าที่จองทัวร์ / ส่วนที่เหลือจ่ายก่อนเดินทาง 15 วัน

*** ขอความกรุณาส่งสำเนาพาสปอร์ตและชำระมัดจำภายใน 24 ชม. หลังจากทำการจอง เนื่องจากเป็นราตาตัว
โปรแกรมนี้ สายการบินจะเข้มงวดเรื่องกำหนดการออกตั๋วเร็วกว่าปกติ***

อัตรานี้รวม

- ❖ ค่าตั๋วเครื่องบิน และภาษีน้ำมัน กรุงเทพฯ-สิงคโปร์-กรุงเทพฯ (ตัวกรุ๊ป)
- ❖ ค่ารถโค้ชปรับอากาศบริการตลอดการเดินทางตามรายการ
- ❖ ห้องพักรับรองสำราญ 2 คืน (ตามแบบห้องพักที่ทำใบทำการชำระเงิน)
- ❖ อาหารบนเรือสำราญ (ยกเว้นห้องอาหารพิเศษ),
- ❖ กิจกรรมและความบันเทิงบนเรือสำราญ ที่มีค่าใช้จ่ายเพิ่มเติม
- ❖ ค่าประกันภัยการเดินทาง ท่านละไม่เกิน 20 กก.
- ❖ ค่าบัตรเข้าชมสถานที่ท่องเที่ยวต่าง ๆ ตามรายการที่ได้รับ
- ❖ ค่าประกันอุบัติเหตุในการเดินทาง 1,000,000 บาท (ขึ้นอยู่กับเงื่อนไขของกรมธรรม์เฉพาะเหตุการณ์ที่เกิดขึ้นระหว่างวันเดินทางท่านนี้โดยจะตั้งไว้ในร่องแพทย์และใบเสร็จรับเงินในการเบิก)

อัตรานี้ไม่รวม

- ❖ **ไม่รวมค่าทิป (GRATUITY ON BOARD) SGD 21 ต่อคนต่อคืน สำหรับห้อง Inside, Oceanview, Balcony และ SGD 26 ต่อคนต่อคืน สำหรับห้อง Suite หรือสูงขึ้นไป**
- ❖ ค่าทัวร์เสริมบนฝั่งตามเมืองต่างๆ ที่เรือจอด (Shore Excursion)
- ❖ ค่าแพคเกจเครื่องดื่มบนเรือสำราญเพิ่มเติมที่รวมไว้ใน PKG เรือสำราญ
- ❖ ค่า WIFI บนเรือ เริ่มต้นที่คืนละ 19 SGD



- ❖ อาหารพิเศษที่ทำนส่งเพิ่มเติมกับทางเรือ
- ❖ ต่ำทำหนังสือเดินทางไทย และค่าธรรมเนียมสำหรับพื่อพาสปอร์ตต่างชาติ
- ❖ ต่ำอาหาร และเครื่องดื่มที่ไม่ได้ระบุไว้ในรายการ
- ❖ ค่าธรรมเนียมกระเป๋าเดินทางที่น้ำหนักเกิน 20 กก.
- ❖ **ต่ำใช้จ่ายอื่นๆ ที่มีได้ระบุไว้ในรายการ เช่น ค่าชกักรีด ทรศัพท์ ค่ามินิบาร์ ฯลฯ (ต่ำใช้จ่ายส่วนตัว)**
- ❖ ภาษีมูลค่าเพิ่ม 7% และภาษีหัก ณ ที่จ่าย 3%

****บวสงวนสิทธิ์ในการเปลี่ยนสายการบินในระดับเดียวกัน เวลาใกล้เคียงกัน โดยจะมีการแจ้งให้ทราบล่วงหน้าก่อนเดินทาง****

Flight Inter เปลี่ยนไปบิน Flight Inter// Low Cost เปลี่ยนไปบิน Low Cost

เงื่อนไขการจองทัวร์

***** ไม่มีการคืนเงินมัดจำและยอดเต็มในทุกกรณี *****

หากไม่ได้ร่วมบริการทานอาหาร หรือต่ำตัวเข้าชมใดๆ ในกรณีจวขทัวร์ไม่สามารถคืนเงินได้ เนื่องจากต่ำบริการที่สิงดปรึเป็นแบบเหมาจ่าย

1. เนื่องจากตัวเครื่องบินต้องเดินทางตามวันที่ ที่ระบุบนหน้าตั๋วเท่านั้น จึงไม่สามารถยกเลิก หรือเปลี่ยนแปลงการเดินทางใด ๆ ทั้งสิ้น ถ้ากรณียกเลิก หรือเปลี่ยนแปลงการเดินทาง ทางบริษัทฯ ขอสงวนสิทธิ์ในการคืนเงินทั้งหมดหรือบางส่วนให้กับท่าน
2. กรณีที่ทงตรวจคนเข้าเมืองทั้งที่กรุงเทพฯ และในต่างประเทศปฏิเสธมิให้เดินทางออกหรือเข้าประเทศที่บริษัทระบุในรายการเดินทาง บริษัทฯ ขอสงวนสิทธิ์ไม่คืนค่าบริการไม่ว่ากรณีใด ๆ
3. ทางบริษัทฯ จะไม่รับผิดชอบใดๆ ทั้งสิ้น หากท่านใช้บริการของทางบริษัทฯ ไม่ตรง อาทิ ไม่เที่ยวบางรายการ, ไม่ทานอาหารบางมื้อ เพราะต่ำใช้จ่ายทุกอย่าง ทางบริษัทฯ ได้ชำระต่ำใช้จ่ายให้ตัวแทนต่างประเทศแบบเหมาขาด

4. ต่ำทัวร์เป็นแบบเหมาจ่ายกับบริษัททัวร์ในต่างประเทศ ไม่สามารถคืนเงินต่ำทัวร์ในทุกกรณี

5. ทางบริษัทฯ จะไม่รับผิดชอบใดๆ ทั้งสิ้น หากเกิดสิ่งของสูญหายจากการโจรกรรม และ/หรือ เกิดอุบัติเหตุที่เกิดจากความประมาทของตัวนักท่องเที่ยวเอง
6. เมื่อท่านตกลงชำระเงินไม่ว่าทั้งหมดหรือบางส่วนกับทางบริษัทฯ ทางบริษัทฯ จะถือว่าท่านได้ยอมรับในเงื่อนไขข้อตกลงต่างๆ ที่ได้ระบุไว้แล้วทั้งหมด

เอกสารที่ใช้ในการเดินทาง



- ❖ หนังสือเดินทางที่มีวันกำหนดอายุใช้งานเหลือไม่น้อยกว่า 6 เดือน นับจากวันที่จะออกเดินทาง
- ❖ ต้องมีหน้าว่างอย่างน้อย 2 หน้า

หมายเหตุ

1. สำหรับผู้สมัคร กรณีอายุสมัครเกิน 24 สัปดาห์ไม่ว่าอายุที่ขึ้นเรือ
2. สำหรับเด็กอายุต่ำกว่า 6 เดือน ไม่นับอายุที่ขึ้นเรือ
3. ลูกต้องเตรียมพาสปอร์ตมา ณ วันเดินทางทุกครั้ง และต้องมีอายุมากกว่า 180 วัน นับจากวันเดินทางกลับ
4. บริษัทฯ สงวนสิทธิ์ที่จะไม่รับพิชเชอต่อค่าชดเชยความเสียหาย ไม่ว่าจะกรณีที่กองตรวจคนเข้าเมืองของไทยไม่ อนุญาตให้เดินทางออกหรือกองตรวจคนเข้าเมืองของแต่ละประเทศไม่อนุญาตให้เข้าเมืองหรือขึ้นเรือ
5. บริษัทฯ สงวนสิทธิ์ในการที่จะไม่รับพิชเชอต่อค่าชดเชยความเสียหาย อันเกิดจากเหตุสุดวิสัยที่ทาง บริษัทฯ ไม่สามารถควบคุมได้ เช่น การนัดหยุดงาน, จลาจล, การล่าช้าหรือยกเลิกของเที่ยวบิน, การเปลี่ยนแปลงโปรแกรมการท่องเที่ยวให้เหมาะสมตามสภาพอากาศและฤดูกาล หรือเกิดเหตุสุดวิสัยในการเดินทาง
6. บริษัทฯ สงวนสิทธิ์ในการเปลี่ยนแปลงโปรแกรมรายการท่องเที่ยว โดยไม่ต้องแจ้งให้ทราบล่วงหน้า
7. ในโปรแกรมเวลาที่ใช้ในการเทียบท่าเป็นเวลาไทย อาจมีการเปลี่ยนแปลงจะแจ้งให้ลูกค้าทราบก่อนเดินทางอีกครั้ง

ข้อมูลเพิ่มเติม ล่องเรือสำราญ Genting Dream

ฤดูกาล	ประเทศสิงคโปร์ อนุญาตให้นำ บุหรี่ 1 ซอง/ท่าน และสุรา 1 ลิตร / ท่าน เข้าประเทศ และไมอนุญาตให้นำ หมากฝรั่ง เข้าประเทศ หากเจ้าหน้าที่ตรวจพบจะถูกยึดทันที และห้ามนำสิ่งของผิดกฎหมายเข้าประเทศมีบทลงโทษที่รุนแรง
บัตรเครดิต	การใช้จ่ายบนเรือสำราญส่วนใหญ่ใช้จ่ายเป็นเงินสกุล SGD ซึ่งสามารถทำรายการผ่านบัตรเครดิตที่ได้ลงทะเบียนเชื่อมกับบัตร Cruise card ก่อนเดินทางได้
ฉุกเฉิน	กรุณาเช็กกับเจ้าที่อีกครั้งหนึ่ง หรือที่ www.cnn.com/weather หรือที่ กรมอุตุนิยมวิทยา 02-3994012
เวลาท่องเที่ยว	เวลาบนเรือจะใช้เวลาท่องเที่ยวจากท่าเรือเมืองแรกที่เดินทาง ทั้งนี้อาจมีการเปลี่ยนแปลงในแต่ละวัน ตามเขตบ้านน้ำแต่ละประเทศ ซึ่งสามารถตรวจสอบได้จากหนังสือพิมพ์ประจำวันบนเรือ หรือประกาศจากทางเรือ (เวลาท่องเที่ยวของสิงคโปร์เร็วกว่าประเทศไทย 1 ชั่วโมง)
สกุลเงิน	อัตราแลกเปลี่ยนประมาณ 25.00=1 เหรียญสิงคโปร์ดอลลาร์ ท่านสามารถแลกเงินได้ที่แหล่งแลกเงินทั่วไป หรือแลกได้ที่สนามบิน



<p>กระแสไฟฟ้า</p>	<p>ระบบกระแสไฟฟ้าเหมือนกับไทยคือประมาณ 220-240 โวลต์ แต่เสียบปลั๊ก มีทั้งแบบ 3ขาแบบ, 2-ขาแบบ ดังนั้นควรเตรียม หัวปลั๊กหรืออะแดปเตอร์ซึ่งเป็นแบบหัวใหญ่ (Travel Universal Adapter) ที่มีขายอยู่ตามร้านอุปกรณ์ไฟฟ้าทั่วไป</p> <div style="text-align: center;">  </div>
<p>ภาษา</p>	<p>บนเรือสำราญส่วนใหญ่ใช้ภาษาอังกฤษเป็นภาษาสากล</p>
<p>น้ำดื่ม</p>	<p>บนเรือมีบริการน้ำดื่มฟรีในห้องพักฟรี 2ขวด/วัน</p>
<p>อาหาร</p>	<p>ทุกท่านสามารถรับประทานอาหารได้ที่ห้องอาหารบุฟเฟ่ต์นานาชาติ รายการอาหารและเวลาเป็นไปตามที่เรือกำหนด โดยจะมีอาหารทั้งมือเช้า กลางวัน เย็น ต่ำนึงถึงดีที่ให้บริการ สับเปลี่ยนกันตามมื้ออาหารตลอดทั้งวัน หรือมื้ออาหารเย็นท่านอาจเลือกรับประทานอาหารมื้อเย็นได้ที่ห้องอาหารหลักที่จะมีระบุไว้ใน cruise card ของทุกท่าน โดยจะ: Open seating โดยจะสัมพันธ์กับการชมการแสดง ณ ห้องโถงละครหลัก ท่านที่ทานอาหารรอบแรกจะได้ชมการแสดงรอบแรก และทานอาหารรอบสองชมการแสดงรอบหลัง</p> <p>** ถ้าใช้จ่ายเพิ่มเติมในส่วนของห้องอาหารพิเศษทุกจุดต้องทำการจองเพิ่มเติมบนเรือสำราญ ค่าใช้จ่ายเป็นไปตามมื้ออาหารและราคาเรือที่กำหนด</p>
<p>สิ่งที่ต้องเตรียม</p>	<ul style="list-style-type: none"> <input type="checkbox"/> ยาประจำตัว สำหรับท่านที่มีโรคประจำตัว ควรนำยาติดตัวไปด้วย สำหรับยาสามัญ หัวหน้ทัวร์จะเตรียมไปให้บริการ <input type="checkbox"/> อุปกรณ์อาบน้ำ ของใช้ส่วนตัว, ชุดว่ายน้ำสำหรับท่านที่จะเล่นน้ำ <input type="checkbox"/> Universal adaptor, สายชาร์ตโทรศัพท์ <input type="checkbox"/> การเตรียมกล้อง ควรเตรียมกล้องและอุปกรณ์ต่างๆไปให้พอเพียง เพราะที่ต่างประเทศราคาแพงหรือคุณภาพไม่ดี
<p>สิ่งที่ไม่อนุญาตให้ นำขึ้นและลงเรือ</p>	<ul style="list-style-type: none"> • ทางเรือใช้มาตรการตามหลักเดียวกับเครื่องบิน • ของเหลว เจล สเปรย์ ความจุไม่เกิน 100 มิลลิลิตร • Power Bank นำใส่กระเป๋าพกพาเท่านั้น ห้ามนำโหลดลงกระเป๋าเดินทาง • เครื่องดื่มทุกชนิดทั้งที่มี และไม่มีแอลกอฮอล์ • ของสด เช่น ผลไม้ (โดยเฉพาะทุเรียน และเงาะ) เนื้อสัตว์ • อาวุธ ของมีคม สารเสพติด และสิ่งผิดกฎหมายทุกชนิด
<p>เครื่องแต่งกาย</p>	<ul style="list-style-type: none"> • หากท่านจะเข้ารับประทานอาหารค่ำที่ห้องอาหารหลัก ตามธรรมเนียมเรือถือเป็นการเชิญทานอาหารเหมือนไปรับประทานอาหารในภัตตาคาร ทางเรือจึงขอความร่วมมือท่านแต่งกายให้สุภาพเรียบร้อยหรือกึ่งทางการได้



- เสื้อผ้าที่เตรียมไว้สำหรับเดินทาง ควรเตรียมเสื้อผ้าสบายๆรองเท้าสวมใส่สบาย เว้นกันแดด ร่มพับ ประเป๋าเดินทางน้ำหนักไม่ควรเกิน 20 กิโลกรัมต่อ 1 ท่าน หากน้ำหนักเกินกว่าที่กำหนดไว้ ทางสายการบินจะเรียกเก็บต่าน้ำหนักเพิ่มประมาณกิโลกรัมละ 400-500 บาท ควรตรวจดูป้ายชื่อทุกครั้ง เนื่องจากการส่งกระเป๋าไปตามห้องพักระบุป้ายผูกกระเป๋าเป็นหลัก

ขั้นตอนการขึ้น-ลง เรือสำราญ

1. เดินทางถึงอาคารผู้โดยสารท่าเรือแรก นำพาสปอร์ต เช็ควินโดที่ เตาบอร์เช็ควิน ท่านจะได้รับ Cruise Card ที่ใช้แทนกุญแจห้องพัก ไซ้เป็นเดรดิตการ์ด แทนการขึ้นและลงเรือในท่าเรือต่างๆ



หากกรณีการสูญหายกรุณาติดต่อแจ้งทาง Reception

2. นำสัมภาระ: ผ่านพิธีการเอ็กเชอร์ เช่นเดียวกับการเดินทางที่สนามบิน เพื่อให้เจ้าหน้าที่ทางเรือลำเลียงให้ไปถึงห้องส่วนตัวของท่าน ท่านหรือท่านที่สะดวกจะถือกระเป๋าขึ้นไปเองก็สามารถทำได้ (อาจต้องใช้เวลาในการรอคอยในการลำเลียงสัมภาระสู่ห้องพักของท่าน)
3. นำพาสปอร์ต ไป ตม. ผ่านพิธีการตรวจคนเข้าเมือง เช่นเดียวกับการเดินทางออก โดยสาร
4. เมื่อถึงประตูเรือ เจ้าหน้าที่เรือจะเก็บพาสปอร์ตของท่านไว้ และจะคืนในวันเดินทางกลับ พร้อมนำการ์ดห้องพักท่านมาผูกกับเตียงบนที่ก เพื่อยืนยันว่าท่านได้เป็นพัวร์ร่วมเดินทางในทริปนี้ ของเรือสำราญ
5. สามารถไปที่ห้องพักของท่านได้ทันที หรือจะให้บริการห้องอาหารบุฟเฟ้อในทันทีที่ขึ้นเรือสำราญ กรุณาตีฆาจุดช่อมอพยพพรมักัย อุกาเงินที่อยู๋ถ่านหลังประตูห้องพักของท่าน



6. ก่อนเรือจะออกเดินทาง จะมีการซ้อมอพยพหนีภัย หรือ Muster Drill จะมีสัญญาณดังขึ้น ให้ไปตามจุดที่ระบุไว้ใน Cruise Card โดยเจ้าหน้าที่จะแจ้งให้หยิบเสื้อชูชีพที่มีพอดติดกับพู่พัตินในห้องพักไว้ด้วยหรือไม่แล้วแต่กรณีไป

ขั้นตอนการชำระค่าใช้จ่าย และรับพาสปอร์ตคืน



PACKAGE	UNIT	GDR — SINGAPORE	DESCRIPTION	RECOMMENDED USE
STANDARD	1 Night	SGD19	- Connect to the Internet at basic speeds in an affordable manner. - Allows 2 devices simultaneously for the whole voyage.	- E-mail - Chat - Social media
	2 Nights	SGD38		
	3 Nights	SGD57		
PREMIUM	1 Night	SGD29	- Connect to the Internet at prime speeds. - Allows 2 devices simultaneously for the whole voyage.	- E-mail - Chat - Social media - Light media streaming
	2 Nights	SGD58		
	3 Nights	SGD87		
	24 Hour	SGD39	- Connect to the Internet at prime speeds. - Allows 1 device for a continuous 24 hour period only.	

1. ต้นสุดท้ายของการเดินทาง นำดีวีอาร์ด์ห้องพักของท่าน แจ้งชำระค่าใช้จ่าย ที่ Reception จากนั้นเจ้าหน้าที่จะแจ้งยอดค่าใช้จ่ายที่ไปทั้งหมดซึ่ง ท่านสามารถชำระเป็นเงินสด หรือบัตรเครดิต



****กรณีชำระบัตรเดบิต วัตถุประสงค์ เปลี่ยน ตามเงื่อนไขที่เรือกำหนด****

- ก่อนวันสุดท้ายที่เรือสำราญจะเทียบท่า จท่านสามารถแจ้งรับพาสปอร์ตได้ที่ Reception หรือทางเรือจะมีแจ้งจุดและเวลาที่รับหนังสือเดินทางคืนแก่ทุกท่าน

กรณีลูกค้าต้องการใช้บริการ Wifi บนเรือ รายละเอียดค่าใช้จ่ายดังนี้

เมื่อเรือเริ่มล่องออกจากท่าเรือ สัญญาณโทรศัพท์ และ Internet ของท่านจะไม่สามารถใช้งานได้ ทางเรือจะมี WIFI แบบ Satellite ให้บริการ วัตถุประสงค์บริการ 1 user / 1 เครื่อง ไม่สามารถแชร์สัญญาณกับเครื่องอื่นได้

ส่วนสิทธิ์วัตถุประสงค์บริการอาจมีการเปลี่ยนแปลง กรุณาเช็คราคาที่เป็นอนอัปเดตร่วมกับเจ้าหน้าที่บนเรือ (สัญญาณบางพื้นที่อาจไม่มีสัญญาณ ส่วนใหญ่บริเวณห้องอาหาร ลานกิจกรรม จะมีสัญญาณมากกว่าในห้องพัก)

- Guests may upgrade their Internet package at any time while onboard, upon authorization of an additional folio charge based on the price difference.
- Internet speeds may vary due to satellite interference, ship location and network congestion at time of use.
- It is advised that VPN connections, certain websites or types of browsing or downloading may be limited (without prejudice to the price) due to security concerns, mature or violent content, high bandwidth consumption, nature of local satellite internet, or any other reason as deemed necessary by Dream Cruises.

กรณีที่ท่านเลือกใช้ Pocket wifi หรือซิมที่ให้บริการสัญญาณอินเทอร์เน็ตสามารถเลือกเปิดใช้ได้ตามประเทศที่เดินทาง โดยวันปกติเรือจะล่องไกลชายฝั่งซึ่งสามารถใช้งานได้เป็นบางช่วงแต่หากเป็นวันที่เรือล่องน่านน้ำสากลจะไม่สามารถใช้งานได้

